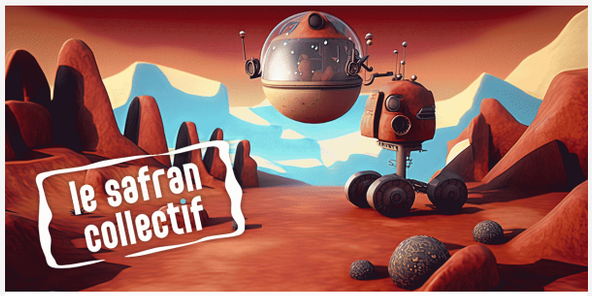

Des nouvelles de Mars

Bonjour, je suis Freid Lachno le chargé de com du Safran collectif.
Non mais là ça suffit, y'en a marre, bye bye tout le monde : je quitte les humains et leurs turpitudes pour une planète un peu plus rouge et relaxante niveau fréquentation.
M'enfin bon, heureusement y'a les artistes du Safran Collectif qui me biseautent la misanthropie et qui eux aussi ont des nouvelles de mars à nous propager dans le cou : comme des bisous.

Alors attention !

vendredi 17 mars :

incroyable alignement de planètes :

avec

Promenade

Silvia Morini & Florence Marty vous proposent un itinéraire chanté composé d'une douzaine de titres italiens et français.
Le 17 mars donc, à la Médiathèque de Bernay
à 18h

y'aura aussi

Darlin'

17 MARS 2023

TARIFS
7€, 5€
GRATUIT
- DE 12 ANS

LE TRÉPORT

DARLIN'

CONCERT LECTURE AUTOUR DE L'AMOUR

À LA
CHAPELLE SAINT-JULIEN

20 H

INFOS : 02.35.50.55.35 - CULTUREL@VILLE-LE-TREPORT.FR

CONCERT-LECTURE
Avec José Butez, Sidonie Dève,
Maël Durieu (son), Jeff Lescene (photo)

à La Chapelle Saint Julien au Tréport à 20h
tarif 7-5 euros (gratuit -12 ans)

RÉSERVATION : 02 35 50 55 35

ou culture@ville-le-treport.fr

et enfin
ISABO ORCHESTRA

Photo : Mauvéine Berlin

le vendredi 17 mars à 20h,

concert ISABO Orchestra

à la salle polyvalente d'Angerville l'Orcher.

Au passage cliquez **sur ce lien si vous voulez découvrir leur clip**

vidéo tourné à Dieppe par Gautier Sliwa !

on enchaîne le lendemain

samedi 18 mars avec :

Un concert des
Spookies
avec en première partie le nouveau duo musical de
Paule Lainé (avec André Benot)
Cursed Lovers
voici leur bandcamp

au comptoir des Pirates,
80 quai du Havre, Rouen,
le 18 mars 2023 à 20H,
prix libre

Avec Agathe B.

on guette pas le blues !

Car elle attaque mars

les 24 et 25 mars,

à la Neuville Chant d'Oisel (76520)

en mode concert

Agathe B. solo

avec entre autre **Sanseverino ou Leïlla Huissoud**

au festival

Les agités du vocal

le vendredi 24 mars,

salle Guy de Maupassant à partir de 19h

puis **atelier chant** le samedi 25 à 16h.

reservation / infos : asso-abeil.org

On peut aussi la retrouver aux
(Pas)sagesTraversées poétiques
avec Marie-Laure Desbordes (comédienne)
et Agathe Bloutin (chant/accordéon)

Ensemble Les Sauvages

Dans le cadre du **Printemps des poètes**
Les 10, 11, 14 et 16 mars.

Renseignements et détails :
picardieverte.com

OK CHORALE à Vibration'ne

vendredi 31 mars à partir de 19h :
participation de la Ok Chorale,
à la soirée "Vibration'nes"
organisée au Centre André Malraux
avec la chorale éphémère
d'Amélie Affagard "Choeur de cité".

Et pour finir, deux évènements qui nous tiennent à cœur, et se rapprochent... nos Kabarets en avril :

le Kabaret vers vert

(le 07 avril)

et le Kabaret l'écritoire

(14 et 15 avril)

On vous en reparle en détail dans une prochaine newsletter très très bientôt !

Bon heu du coup c'est la loose mon ermitage de l'espace, j'ai envie de revenir quand je vois tout ce qui trame au Safran... J'arrive !

Et oui c'est la fin de cette newsletter de l'espace de Mars.
On vous remercie d'avoir lu jusqu'ici !
Prenez soin de vous et à bientôt.

le safran collectif Ateliers & Stages

le safran collectif Créations

le safran collectif Évènements

Le Safran Collectif

11 rue des Hallettes
76 000 Rouen

Tél. : 02 35 15 02 10
Fax : 09 59 28 92 15

Association loi 1901 - Code APE : 9001 Z - SIRET 380 991 885 00043

Agrément Jeunesse & Éducation Populaire n° 76J0510

Licence d'entrepreneur de spectacles :
catégorie 2 : ESV-R-2020-1315
catégorie 3 : ESV-R-2020-1316

Coordination et Administration :

Gabriel Leroux
02.35.15.02.10
gestion@lesafrancollectif.com

Communication :

communication.safrancollectif@gmail.com

Cet e-mail a été envoyé à freid@freid.com, cliquez ici pour vous désinscrire

11 rue des Hallettes 76000 Rouen France