Newsletter du Safran Collectif

voir la version en ligne

Salut ! Voici le rdv de Rouen comme le fer forgé et sur la Rive de la Charente, bien sûr, mais aussi ailleurs en Empagnol.
Hier (le 16 de n'importe lieu gare à Rouen Gare, pour prétiger mes mains préférées (les cordes) ...
Mais aussi : Ce week-end, c'est ...

Pour vous écrire cette newsletter pardi !

Tous les éléments ci-dessous sont mes petits carnets, mémoires et aide-mémoire. Seules les dates sont sûres et certaines. Les autres éléments ne m'ont pas encore apporté la certitude. Mais ...

Oh bin justement !

Du brillant de la tonalité, tout juste comme les cadeaux désordonnés

Du cul et Brillant tout en simplicité, voici l'ouf comme

ISABO ORCHESTRA !

Vendredi 1 décembre 2023,

à 19h

Médiathèque George Sand

Place Saint Roch, 76410 Cléon

Gratuit

16L pour réservations :

02 76 27 74 92

Le mois de décembre c'est aussi(-ci) une soirée(-ci) spéciale pour ceux ? Pouce

Alors tous ce qui aime groupe

Tjoooce (ou ivrogne) ou chorale, c'est ouvert !

Ce mois-ci, c'est ouvert

Oh bin justement !

La mieux c'est visiter celle-ci(ci) pour ceux-ci(ci)

Ti Pouce et la Montagne

samedi 2 décembre

avec

Aurélie Dupertier

et **Christophe Fougeroux**

Un conte poétique et musical

Ti Pouce en deux et trois mots, c'est un petit gars qui rencontre dans la nuit une sorte de Montagne. Et ce sont des langues qui sortent de journée extraordinaire de Ti Pouce. Pierres, bulles de nuages, glissades, boules, bulles, rencontres, et tout ce qui tombe et se relève.

Pour ce mini-spectacle il est dans

samedi 2 décembre 18h30

à la salle des fêtes de Saint-Jacques d'Aliermont (Fontaine)

Ce qui pourrait relever

Ti Pouce et la Montagne

dimanche 3 décembre

à la médiathèque de Petit-Jetmalv (ou Gerny à 10h et 11h

---

samedi 9 décembre 20h

à la médiathèque Quartier de Tôtes

Ce n'est même une chère Pitanque, ventre plat et bière mais de temps à autre je peut être un petit tapeur !

Une belle tapeuse ?

Oh bin justement !

---

y'a DARLIN'

le samedi 2 décembre 20h

au café de l'ÉPOQUE

43 rue Armand Carrel

76000 ROUEN

dès 19h afin de trouver une table qui pourra être partagée

Petite restauration sur place.

une "tablée", une "ville"

et deux desserts au choix

(8 euros)

Ah ta la la nostalgie, la nostalgie. Ma boulade ma vague ou tournoyant. C'est comme un

Ivoire mordoire sous les pieds

Oh bin justement !

---

y'a Petit conte de neige : La grue Blanche

qui tourne à fond les ballons pendant les décembre !

Mamie sut oublier, l'hélite à leur dans la montagne pourtant sur ses. Toutes, une grue lâche qui a perdu son chemin. Voyez à sa porte.

ce soir de l'orge et une belle présence pure.

Adaptation du conte japonais « La grue blanche »

Fabliau d'objets et musique

de et avec Paule Latré

3 à 6 ans

2 séances à 30min

médiathèque Georges Sand (Maromme (76))

2 séances 15h et 16h

Rue des Ursines

médiathèque de Petit-Couronne

2 décembre 17h30

médiathèque Jean-Pierre Caillet

Canteleu-le-Neuf

16 décembre à 10h30 et 11h30

médiathèque Georges Sand

Saint-Martin-du-Vivier

Samedi 16 décembre

Salle des Salons du Pavillon

Mercredi 20 décembre

Foyer Rural Andelle Cotentin & Théâtre de Nly

Et plus de mon petit conte, possibilité d'un stage, je ne sais affin, et possible pupitre

salle de chorale et prime ferr ou cela, à voir.

Oh bin justement !

---

y'a Une Fable et au Ciel !

mercredi 6 décembre

14h30 CERINA Grand Quevilly

C'est l'heure d'être au lit mais Clarisse et Marcel n'arrivent pas à s'endormir. Alors, elles inventent toutes leurs costumes colorés pour jouer les fables de La Fontaine.

Une Tarantule dit gnoumalage qu'à Gastonnaque : magnet, ramard, lactique, agneau, cigogne et plus encore !

5-10 ans

avec

Aurélie Dupertier

et Paule Latré

Ah. Ben que oisau ? Le Fond est presque sous, et si ci clairet-ramasser ? ?

Oh bin justement !!

Y'a Concert de la OK Chorale

Du chœur de la Grand-Quevilly

Samedi 16 décembre 2023, à 11h

au Centre André Malraux (Rouen)

à l'occasion du marché de Noël !

Y'a aussi Rouen aussi

Une Chorale en tour et Rouen ou ailleurs

Chorale : je fait bien ou cela ? ou à Rouen

Tjooce ? ? ou bien ?

Oh bin justement !

Le 15 décembre y'a

Le Safran

C'EST SHOW ! #02

Après un Safran vient (vous BIE? reconnaissez, vous)

Une chanson sur compost

AVEC :

Dominique BONAFINI & Audrey MARRIEC !

Vendredi 22 Décembre 2023 à 20H

Au Safran Collectif

Y'a aussi Le Safran aussi(-ci)

C'est ceci-ci que fait apparaître, et ce ne sera pas pour mon ami(-ci) ni ma cousi(-ci) (pour ceux-ci) ou ma belle-mère (pour ceux-ci)

Oh bin justement !

DES CADEAUX DE NOËL Made in le Safran Collectif

Cette année offrez des cadeaux immatériels à vos proches !

Offrez ce **cours d'essai de chant** à votre belle-mère, votre belle belle-sœur, votre petite nièce ou **Stage de comédie musicale** pour les cousins, cousines, amis, amoureux-euse...

Sans plastique ni glaçiaux.

Sur pour le marché de Noël !

Cadeaux immatériels, cadeaux d'amants !

Avec Sido 96 ML école de chant depuis 1993

Sido ou Safran contact pour ces cas-ci(-ci)

(7 à 17 ans)

Du mardi 2 au samedi 6 janvier 2024

de 14h à 17h

Tarif : 89 euros

Sido 96 Ml chant

Cours de chant sur RDV

Facebook

Réserver ses cadeaux de noël immatériel ICI :

06 63 40 30 35

Ou ou ou ou ou ou comédie musicale, ou ou ou, c'est CRYPTO.

Oh bin justement :

le safran collectif soutient la candidature de Rouen pour devenir la capitale européenne de la culture 2028.
Le résultat sera dévoilé le 13 décembre prochain à 17h

Alors on croise les doigts.

Oh bin justement !

je vais enlever mes gants et me tourner les pouces

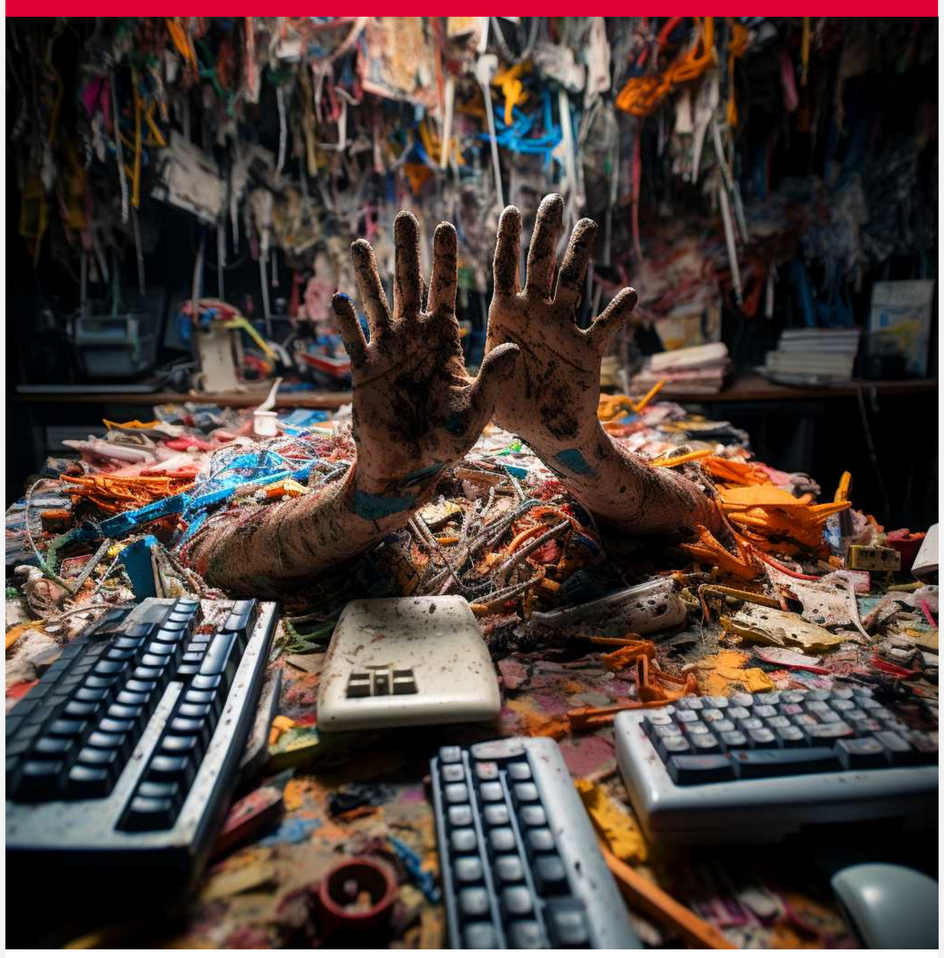

Oui on se quitte avec émotion, passez de bonnes fêtes, mais vous aurez de nos nouvelles avant et bientôt pour le Safran c'est show #2 !

Le Safran Collectif

11 rue des Hallettes
76 000 Rouen

Tél. : 02 35 15 02 10
Fax : 09 59 28 92 15

Association loi 1901 - Code APE : 9001 Z - SIRET 380 991 885 00043

Agrément Jeunesse & Éducation Populaire n° 76J0510

Licence d'entrepreneur de spectacles :
catégorie 2 : ESV-R-2020-1315
catégorie 3 : ESV-R-2020-1316

Coordination et Administration :

Gabriel Leroux
02.35.15.02.10
gestion@lesafrancollectif.com

Communication :

communication.safrancollectif@gmail.com

Cet e-mail a été envoyé à freid@freid.com, cliquez ici pour vous désinscrire

11 rue des Hallettes 76000 Rouen France