NOVEMBRE 2024 est précédé d'Halloween...

Les fantômes, les goules, les sorcières, les vampires, les chauves-souris, les hiboux, les corbeaux, les maisons hantées, les cimetières, des personnages à tête de citrouille, les chats noirs, les araignées, les gobelins, les zombies, les momies, les squelettes, les loups-garous, les monstres, les vautours et les démons.

Mais en vérité, ils sont là toute l'année les démons qui nous gouvernent ! C'est Halloween tous les jours. Y'en a la ras la couenne de ces monstrueux malotrus, oausi pis d'abord j'en ai plein les pieds.

Oui ! Mes pieds constellés d'orteils, ils étaient si charmants et gracieux, pauvres d'eux, à force de se faire marcher dessus, ils ont le charisme d'escalopes végétariennes cuites à l'usure.

Vous aussi vous en avez marre des margoulins en costard qui nous gouvernent ?

Ne laissez pas la rage et la consternation endommager vos pieds.

LIBÉREZ VOS PIEDS, FAITES LES MASSER !

ON VOUS ANNONCE que dimanche prochain, un

Atelier massage des pieds Thaïlandais aura lieu donc le dimanche 10 novembre de 14h a 18h au Safran Collectif. On peut y apprendre un massage des pieds thaïlandais. Les participants massent et se font masser tour à tour, du coup tu apprends un truc en te faisant du bien.

C'est 50 euros le stage et c'est sur inscription en appelant ou me laissant un texto au: 0634777709.

C'était un message du Safran Collectif, en collaboration avec le FRONT DE LIBÉRATION DU PIED ENDOLORI.

Le pied, c'est la vie. Tout requinqué le voilà prêt à battre une mesure endiablée pleine de démesure rigoureuse et rigoleuse ! Oui Ca on a le plaisir de vous annoncer...

2 concerts d'Isabo Orchestra !

:

- Vendredi 8 novembre à 20h30, à Bernay, dans le cadre du festival "Bretelles sans frontières" :

Lieu : salle Diapason (auditorium) du Conservatoire de Musique de Bernay

Adresse : rue de Picardie 27300 BERNAY

(je ne connais ni les tarifs, ni l'endroit où réserver, car la prog vient juste de se caler)

Mais aussi

-Samedi 16 novembre à 20h30 à Pavilly :

Lieu : Halle aux Grains

Adresse : Place du président d'Esneval 76570 Pavilly

Tarifs : 8 euros/5 euros

Lien pour réserver :

https://jereserve.maplace.fr/reservation.php?societe=143

Youpi, ce ne sont plus des pieds qui me propulsent mais du bonheur en chaussette, et v'latipas que j'apprends qu'en plus, DARLIN' aussi joue bientôt !!

DARLIN' Concert Lecture

Médiathèque Notre-Dame-de-Gravenchon / Port-Jérôme-sur-Seine

vendredi 15 novembre 2024 19h00 (GRATUIT)

Concert Lecture autour de l'amour. Amour rêvé, amour vécu, amour charnel, amour heureux... Un éventail de sentiments où s'entrelacent chansons intemporelles et lettres d'amour irrésistibles. D'Albert Camus à Maria Casarès, d'Anaïs Nin à Henri Miller en passant par Victor Hugo. Des Pretenders à Smokey Robinson en passant par The Big star... Deux voix réunies par et pour l'amour.

PLUS D'INFOS ICI : Darlin - Festival Chants d'Elles (festivalchantsdelles.org)

Bon pied, bon œil, une lueur d'espoir renaît dans mon esprit malade. Oh mais justement, j'aperçois une étiquette lumineuse !

L'ÉTIQUETTE, spectacle-débat pour lutter contre les discriminations.

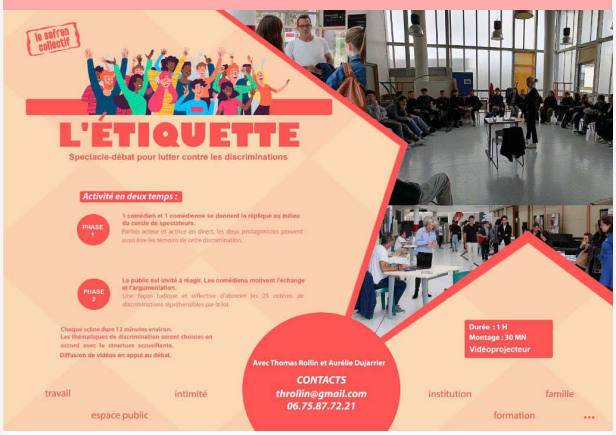

Un spectacle débat pour lutter contre les discriminations.

avec

Aurélie Dujarrier et Thomas Rollin sont invités

par L'INSA à jouer leur spectacle en forme déambulatoire

Le 25 Novembre entre 12H et 14H dans leurs locaux.

Ajoutons que Thomas, dans le cadre de son projet COMMUNES HISTOIRES : Notre quartier se transforme. Nous annonce le lancement officiel d'une résidence sur la mémoire du quartier de l'école Flaubert de Canteleu (76) sur une durée de 3 ans.

" Au sommaire: Collectage de la parole et de documents, révélation de pépites personnelles, réalisation de podcasts, réalisation de croquis et de dessins, exposition de photos... En vue d'un projet d'édition. Un travail mené par Samuel Boris Pott, Marianne Gossy et moi-même. En lien direct avec Maud Baccara, des services du patrimoine de Métropole Rouen Normandie et de l'ECFM de la ville de Canteleu. Tout cela dans le cadre du NPNRU (Nouveau Programme National de Renouvellement Urbain)."

Toujours à propos de l'hyperactif le plus zen que la terre ait jamais porté (Thomas Rollin) on lire un article sur le spectacle contre le harcèlement que prépare Thomas avec la structure Secteur Jeune à la Londe près d'Elbeuf.

Plus d'infos dans cet article du journal d'Elbeuf.

À pas de velours, le félin débridé s'approche...

"Le chat du mandarin"

(encore une preview !)

On a de nouvelles news du prochain spectacle de **Paule Lainé** et **Christophe Foquereau**. Les répétition ont commencé courant octobre... Cà se précise !

Au passage on souhaite un bon rétablissement à Paule qui s'est blessée à force de coudre des bonshommes...

Plus d'infos sur le mur Facebook de Paule

Halloween, halloween, c'est bien gentil mais Noêl... On en parle ou quoi !?

le prochain stage de Comédie Musicale pour enfants (6-9 ans) à NOEL

Avec Sidonie Dève

STAGE DE COMEDIE MUSICALE DE NOEL

PRE-ADOS/ ADOS (10-16 ans)

du 26 au 30 décembre de14h à 18h

RENS : 07 49 70 92 40

N'attendez pas décembre... **Il n'y aura plus de places !**

Plus d'infos et inscriptions

Et pour finir voici une info qu'on vous a déjà donné le mois dernier : de la part de Marie Ragu (qui a fait partie du Safran il y a quelques temps avant de déménager dans une autre région) qui, pour ceux qui la connaissent, serait très heureuse de vous présenter le spectacle qu'elle tourne en solo depuis 2021:

Gisèle Halimi, Défendre!

La parole de Gisèle Halimi doit rester vivante ! Sans reconstitution, la comédienne Marie Ragu incarne cette "avocate irrespectueuse", perpétuant sa fougue, son entêtement, sa défense farouche des libertés.

Le spectacle *Gisèle Halimi, Défendre!* sera présenté le 19 novembre 2024 à 20h30 au théâtre Montdory à Barentin.

Les réservations sont ouvertes, n'hésitez donc pas à retenir vos places ! Au cas échéant, une séance scolaire est prévue le même jour à 14 h.

Réservations :

AU SERVICE CULTURE situé dans l'Espace Culturel André Siegfried – derrière le Théâtre, rue Madeleine Vernet/Cours Jeanne d'Arc

Les mardis, mercredis et vendredis de 14h à 18h30

Informations et réservations : 02 32 94 90 23

Il est temps pour moi, de lâcher le clavier, je vais me faire un petit potage de potimarron c'est quand plus appétissant que les monstres en costard !

Des bisouuuuuuuuux !

Le Safran Collectif

11 rue des Hallettes
76 000 Rouen

Tél. : 02 35 15 02 10
Fax : 09 59 28 92 15

Association loi 1901 - Code APE : 9001 Z - SIRET 380 991 885 00043

Agrément Jeunesse & Éducation Populaire n° 76J0510

Licence d'entrepreneur de spectacles :
catégorie 2 : ESV-R-2020-1315
catégorie 3 : ESV-R-2020-1316

Coordination et Administration :

Gabriel Leroux
02.35.15.02.10
gestion@lesafrancollectif.com

Communication :

communication.safrancollectif@gmail.com

Cet e-mail a été envoyé à freid@freid.com, cliquez ici pour vous désinscrire

11 rue des Hallettes 76000 Rouen France